КАРТА ГРАДОСТРОИТЕЛЬНОГО ЗОНИРОВАНИЯ ЧАСТИ ТЕРРИТОРИИ МО ШАРЧИНСКИЙ СЕЛЬСОВЕТ ТЮМЕНЦЕВСКОГО РАЙОНА АЛТАЙСКОГО КРАЯ

КАРТА ЗОН С ОСОБЫМИ УСЛОВИЯМИ ИСПОЛЬЗОВАНИЯ ТЕРРИТОРИИ С.ТРУБАЧЕВО

УСЛОВНЫЕ ОБОЗНАЧЕНИЯ

- Граница населенного пункта по существующей застройке
- Граница населенного пункта
- Границы земельных участков
- Границы территориальных зон

ГРАНИЦЫ ЗОН С ОСОБЫМИ УСЛОВИЯМИ ИСПОЛЬЗОВАНИЯ ТЕРРИТОРИИ

- Водоохранная зона
- Прибрежная защитная полоса
- Санитарно-защитная зона объектов производственной инфраструктуры
- Охранная зона объектов электроснабжения и водоснабжения
- Территории объектов культурного наследия
- Памятники истории

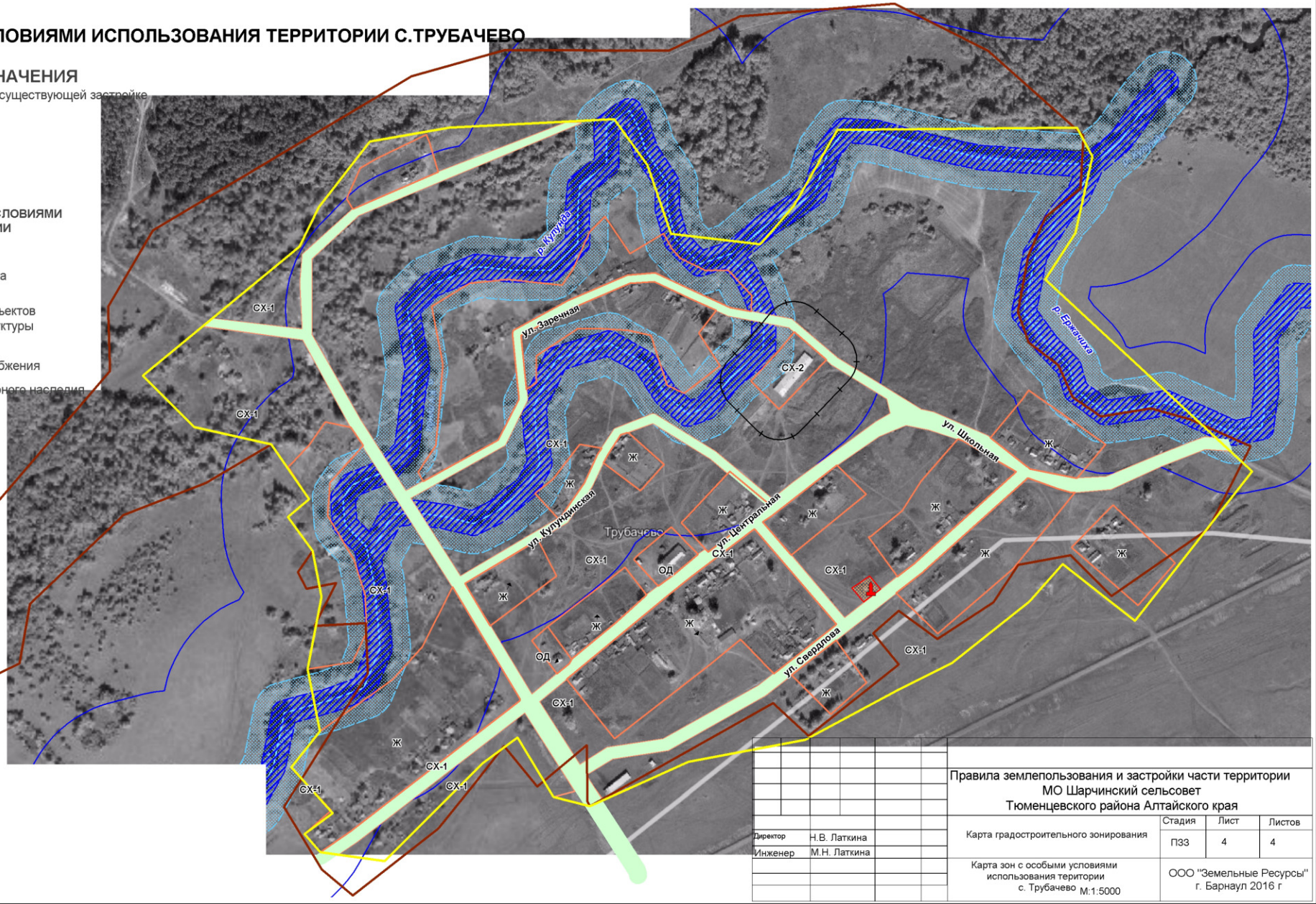

					Правила землепользования и застройки части территории МО Шарчинский сельсовет Тюменцевского района Алтайского края
Директор	Н.В. Латкина			Карта градостроительного зонирования	Стадия: ПЗЗ; Лист: 4; Листов: 4
Инженер	М.Н. Латкина				
				Карта зон с особыми условиями использования территории с. Трубачево М:1:5000	ООО "Земельные Ресурсы" г. Барнаул 2016 г